Annicco. *Ieri in occasione della mostra dedicata al grande pittore. Opera da 350mila euro*

'Qui sorgerà piazza Misani'

Il sindaco ha illustrato ai cittadini il progetto per l'area ex oratorio

di Stefano Sagrestano

ANNICCO — La nuova piazza del mercato che nascerà dietro il palazzo dell'ex oratorio sarà intitolata a Giovanni Misani, il pittore annicchese scomparso 20anni fa, le cui opere sono state esposte questo weekend nella sala polivalente a fianco del municipio. Lo ha annunciato ieri pomeriggio il sindaco **Rino Ferri** nel corso della presentazione del piano di recupero dell'ex oratorio (palazzo Bevilacqua Rizzi) che si è svolta nella sala conferenze a fianco del centro anziani. «Misani, insieme a Mario Basiola è stato il più illustre cittadino di Annicco — ha spiegato Ferri — per questo la piazza sarà intitolata a lui». Il piano di recupero prevede un investimento di 350mila euro in parte già accantonati dal Comune. L'obiettivo è ristrutturare in parte l'edificio e nel cortile dietro ad esso costruire una piazza adatta ad ospitare le manifestazioni (ad esempio il luglio annicchese) e il mercato. Tutto sarà terminato entro l'estate 2006. Il comune appalterà i lavori nei prossimi mesi. Saranno messe in sicurezza le facciate del palazzo e rifatto il tetto. Verrà tombinata la retrostante roggia Pessa per creare un collegamento carrabile e ciclo-pedonale tra via Marconi, l'ex cortile dell'oratorio e il quartiere residenziale Annicco 2. «Al piano terra dello stabile — ha aggiunto Ferri — ricaveremo spazi per servizi igienici, spogliatoi e cucina. I volontari della Pro loco gestiranno la struttura». La piazza così concepita misurerà 350 mq in più rispetto a piazza Garibaldi. L'architetto cremonese **Massimiliano Beltrami**, estensore del progetto, ha spiegato le altre caratteristiche dell'intervento: «La piazza sarà piastrellata con pietra naturale. La parte a verde non sarà un giardino ma ricorderà un orto, nel rispetto dell'antica destinazione di questo spazio. Per questo oltre ai tigli, verranno piantati alberi da frutto e sarà ricavato un prato adatto ai giochi dei bambini».

Il pubblico ieri in municipio

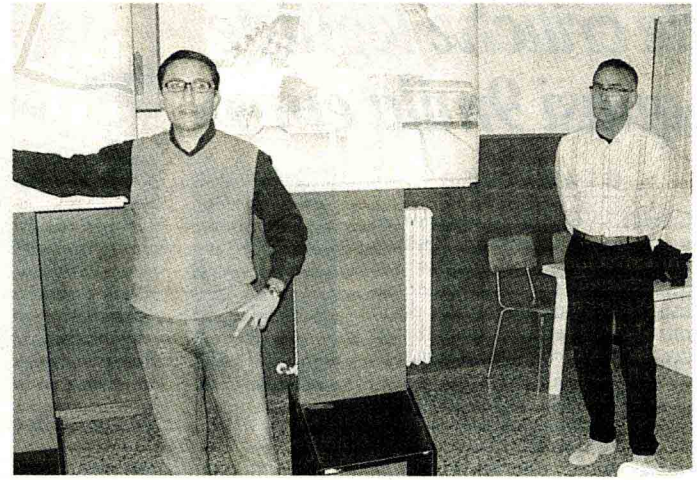

Il sindaco Rino Ferri e l'architetto Massimiliano Beltrami

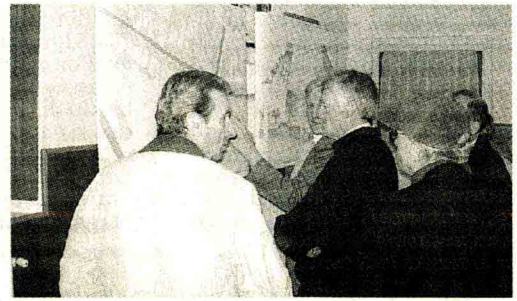

Il pubblico guarda gli elaborati del progetto

In Breve

Trigolo, il Comune ha indetto appalti per mensa e pulizie

Trigolo — **La giunta guidata dal sindaco *Alfonso Biaggi* ha indetto due gare di appalto per la fornitura di altrettanti servizi. Il primo riguarda la gestione del servizio della mensa scolastica comunale, per il periodo compreso dal primo gennaio 2006 al 30 giugno 2007. Attualmente il servizio è gestito, in proroga fino al 31 dicembre 2005, dalla ditta Co.Pra. di Piacenza. Le modalità e i dettagli sono disponibili presso l'ufficio ragioneria del Comune. La seconda gara d'appalto riguarda la fornitura del servizio di pulizie dei locali comunali (la casa comunale, la biblioteca, l'Informagiovani nel nuovo centro servizi e la palestra) per il periodo primo novembre 2005 sino al 31 dicembre 2007. La scadenza delle due gare di appalto è fissata a mercoledì 2 novembre.**

Vaccino antinfluenzale in via Gramsci a Soresina

Soresina — L'Asl ha reso noti i giorni in cui sarà possibile vaccinarsi contro l'influenza presso la struttura di via Gramsci. Quest'anno la somministrazione del vaccino è aperta anche ai soggetti non appartenenti alle categorie a rischio dopo il versamento di 17 euro da effettuarsi tramite conto corrente postale n° 11527264 intestato a Asl provincia Cremona servizio tesoreria viale Po 12 26100 Cremona, o pago bancomat (presentare la ricevuta). I giorni in cui ci si può vaccinare in questo mese sono il 24 dalle 14.45 alle 16.30, il 26 e il 31 (pediatrico) dalle 14.30 alle 16.30.